Nadège Hervis Architecture

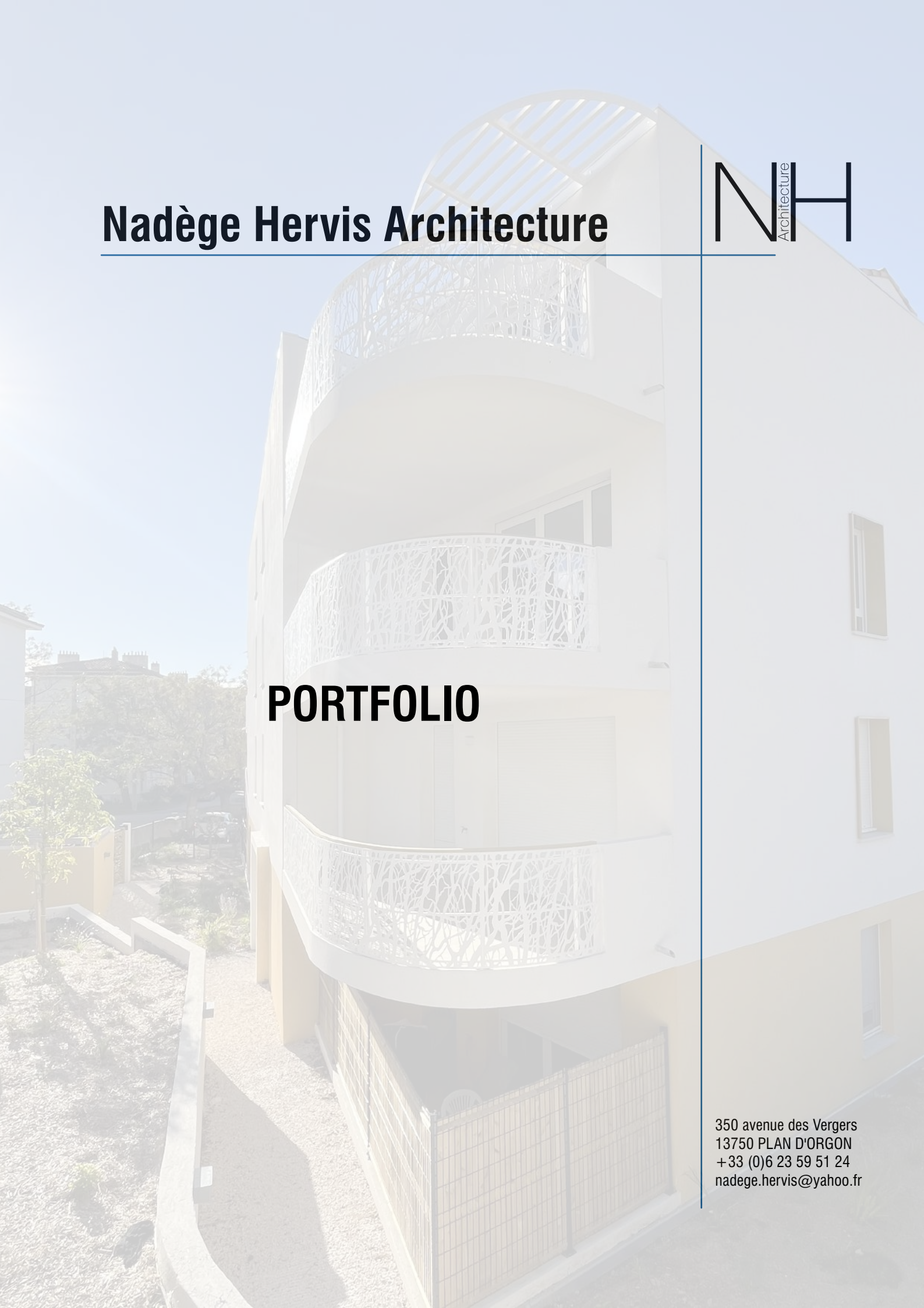

PORTFOLIO

350 avenue des Vergers
13750 PLAN D'ORGON
+33 (0)6 23 59 51 24
nadege.hervis@yahoo.fr

54 logements collectifs: "LE NOVELLA"

MARSEILLE, 2011 - 2015

Alain Maury Architecture Architecte mandataire

En collaboration avec **Nadège Hervis**

Programme:	**Réalisation de 54 logements en accession et sociaux, (21 T2, 27 T3, 6 T4) répartis en 2 bâtiments de 5 étages.**
Adresse:	**4 rue de la Javie 13014 MARSEILLE**
Maître d'ouvrage:	**BOUYGUES IMMOBILIER**
Surface de Plancher:	**2 839 m²**
Coût Travaux HT:	**4 200 000 Euros**
Missions suivies:	**ESQ, APS, APD, PRO, DET, AOR, OPC.**

Vue vers la façade Nord.

Vue vers l'entrée de la résidence, prise depuis la rue de la Javie.

119 logements collectifs: "LE MOANA"

MARSEILLE, 2012 - 2015

Alain Maury Architecture Architecte mandataire

En collaboration avec **Nadège Hervis**

Programme:	**Réalisation de 119 logements en accession, (1 T1, 52 T2, 56 T3, 9 T4, 1 T5) répartis en 5 bâtiments en R+4.**
Adresse:	**rue Fortuné Marion 13009 MARSEILLE**
Maître d'ouvrage:	**SOGEPROM SUD REALISATION**
Surface de Plancher:	**7 076 m²**
Coût Travaux HT:	**9 800 000 Euros**
Missions suivies:	**ESQ, APS, APD, PRO.**

Vue vers la façade Ouest du bâtiment B2.

Vue prise depuis une venelle d'accès aux bâtiments A, B1 et B2.

Ravalement des façades et étanchéité des terrasses : "PARC STENDHAL"

MARSEILLE, 2015 - 2016

Alain Maury Architecture Architecte mandataire

En collaboration avec **Nadège Hervis**

Programme:	**Ravalement des façades et réalisation de l'étanchéité des terrasses de la résidence.**
Adresse:	**16 chemin Joseph Aiguier 13009 MARSEILLE**
Syndic:	**D4 IMMOBILIER**
Logements:	**55 logements**
Coût Travaux HT:	**109 637 Euros**
Missions suivies:	**DIAG, APS, APD, PRO, ACT, DET, AOR.**

Vue vers la façade Nord, prise depuis l'entrée de la résidence.

Vue vers la façade Ouest.

Vue vers la façade Nord, prise depuis l'entrée de la résidence.

53 logements collectifs: "BLUE COTTAGE"

MARSEILLE, 2012 - 2020

Alain Maury Architecture Architecte mandataire

En collaboration avec **Nadège Hervis**

Programme:	**Réalisation de 53 logements en accession, (2 T1, 16 T2, 28 T3, 7 T4) en R+6.**
Adresse:	**180 avenue des Caillols 13012 MARSEILLE**
Maître d'ouvrage:	**BOUYGUES IMMOBILIER**
Surface de Plancher:	**3 188 m²**
Coût Travaux HT:	**3 600 000 Euros**
Missions suivies:	**ESQ, APS, APD, PRO.**

Vue vers l'entrée de la résidence.

Vue vers le traitement d'angle Sud-Ouest de l'immeuble.

Vue vers la façade Ouest, prise depuis la rampe d'accès au sous-sol.

96 logements collectifs: "PATIO MONTOLIVET"

MARSEILLE, 2013 - 2020

Alain Maury Architecture Architecte mandataire

En collaboration avec **Nadège Hervis**

Programme:	**Réalisation de 96 logements en accession, (38 T2, 49 T3, 9 T4) en R+5.**
Adresse:	**15 et 23 boulevard Marcel Cristol 13012 MARSEILLE**
Maître d'ouvrage:	**BOUYGUES IMMOBILIER**
Surface de Plancher:	**5 050 m²**
Coût Travaux HT:	**7 248 693 Euros**
Missions suivies:	**ESQ, APS, APD, PRO, DET, OPC.**

Vue vers la façade Est de la résidence.

Vue vers l'angle Sud-Est, prise depuis le boulevard Cristol.

Vue vers les 3 entrées du bâtiment, prise depuis son parking extérieur.

135 logements collectifs: "VICTORIA"

MEYREUIL, 2017 - 2020

VBI et Alain Maury Architecture Architectes mandataires

En collaboration avec **Nadège Hervis**

Programme:	**Réalisation de 135 logements sociaux et en accession, (52 T2, 69 T3, 14 T4) répartis en 6 bâtiments de 2 étages.**
Adresse:	**Chemin des Bastidons 13590 MEYREUIL**
Maître d'ouvrage:	**ARTEA PACA**
Surface de Plancher:	**8 519 m²**
Coût Travaux HT:	**9 800 000 Euros (hors VRD et espaces verts)**
Missions suivies:	**ESQ, APS, APD, PRO.**

Vue vers la façade Sud du bâtiment B bis.

Vue vers les façades Nord et Ouest du bâtiment D, prise depuis le chemin des Bastidons.

Vue vers la façade Est du bâtiment C.

53 logements collectifs sociaux: "LA MOUREALE"

CAUMONT-SUR-DURANCE, 2018 - 2023

Alain Maury Architecture et Nadège Hervis Architecture

Architectes mandataires

Programme:	**Réalisation de 53 logements sociaux, (12 T2, 27 T3, 14 T4) répartis en 4 bâtiments de 1 étage.**
Adresse:	**Route de l'Isle sur la Sorgue 84510 CAUMONT-SUR-DURANCE**
Maître d'ouvrage:	**UNICIL**
Surface de Plancher:	**3 610 m²**
Coût Travaux HT:	**5 323 660 Euros**
Missions suivies:	**ESQ, APS, APD, PRO, ACT, DET, AOR.**
HANDITOIT:	**2 logements**

Vue vers la façade Sud du bâtiment D.

Vue aérienne de l'ensemble de l'opération, prise depuis le R+1 du bâtiment D, vers les bâtiments A, B et C.

40 logements collectifs: "COTE ET MER"

MARSEILLE, 2020 - 2023

Alain Maury Architecture Architecte mandataire

En collaboration avec **Nadège Hervis Architecture**

Programme:	**Réalisation de 40 logements en accession, (15 T2, 20 T3, 5 T4) répartis en 2 bâtiments de 3 étages.**
Adresse:	**Chemin Gilbert Charmasson 13016 MARSEILLE**
Maître d'ouvrage:	**DEMATHIEU BARD IMMOBILIER**
Surface de Plancher:	**2 368 m²**
Coût Travaux HT:	**4 193 885 Euros**
Missions suivies:	**ESQ, APS, APD, PRO, ACT, DET, AOR.**

Vue vers l'angle Sud-Ouest du bâtiment A, prise depuis le croisement du chemin Gilbert Charmasson et de la rue Anne Gacon.

Vue vers les façades Sud et Est des bâtiments A et B, prise depuis la rue Anne Gacon.

16 Maisons en bande: "BELLA VISTA"

PERTUIS, 2021 - 2024

Alain Maury Architecture Architecte mandataire

En collaboration avec **Nadège Hervis Architecture**

Programme:
Division parcellaire de 13 lots pour la réalisation de 16 maisons individuelles en bande de type 4 de 1 étage.

Adresse:
Rue du Saint Sépulcre
84120 PERTUIS

Maître d'ouvrage:
SCCV BELLA VISTA

Surface de Plancher:
1 495 m²

Coût Travaux HT:
2 167 750 Euros

Missions suivies:
ESQ, APS, APD, PRO.

Vue vers la façade Ouest des maisons, prise depuis un jardin privatif.

Vue depuis l'entrée du lotissement.

13 logements collectifs et 1 local professionnel: "MARIUS"

MARSEILLE, 2020 - 2024

Nadège Hervis Architecture

Architecte mandataire

Programme:	**Réalisation de 13 logements en accession, (3 T2, 7 T3, 3 T4) sur 5 étages et 1 local professionnel en RDC.**
Adresse:	**8 rue Laugier 13010 MARSEILLE**
Maître d'ouvrage:	**AQUIPIERRE**
Surface de Plancher:	**906 m²**
Coût Travaux HT:	**1 250 000 Euros**
Missions suivies:	**ESQ, APS, APD, PRO.**

Vue vers l'angle Sud-Ouest de l'immeuble, prise depuis la rue Laugier.

Vue vers l'angle Nord-Ouest du bâtiment, prise depuis le croisement du boulevard Mireille Lauze et de la rue Laugier.

19 logements collectifs: "VILLA HELIOS"

LA SEYNE-SUR-MER, 2022 - 2025

Nadège Hervis Architecture

Architecte mandataire

Programme:
Réalisation de 19 logements sociaux et en accession, (13 T2, 4 T3, 2 T4) en R+4.

Adresse:
71 avenue Charles Tournier
83500 LA SEYNE-SUR-MER

Maître d'ouvrage:
AQUIPIERRE

Surface de Plancher:
950 m²

Coût Travaux HT:
1 695 000 Euros

Missions suivies:
ESQ, APS, APD, PRO.

Vue vers l'entrée de la résidence.

Vue vers l'angle Sud-Est et Nord-Est du bâtiment.

Vue vers les façades Nord-Est et Nord-Ouest, prise depuis l'avenue Charles Tournier.

Rénovation d'un appartement de type 3: "LES MARGUERITES"

ANTIBES, 2024

Nadège Hervis Architecture

Architecte mandataire

Programme:
Redistribution et décloisonnement des pièces pour offrir à l'espace de jour un volume optimisé, clair et aéré ainsi qu'une meilleure exposition par rapport au soleil et aux bruits de la rue d'Alger.

Adresse:
6 rue d'Alger
06600 ANTIBES

Maître d'ouvrage:
Particulier

Surface d'habitation:
60 m2

Coût Travaux TTC:
40 015 Euros

Missions suivies:
ESQ, APS, APD, PRO, ACT, DET, AOR.

APRES TRAVAUX
Vue n°2

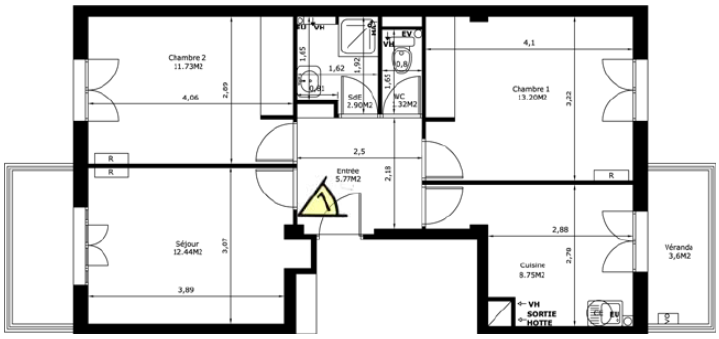

Avant travaux

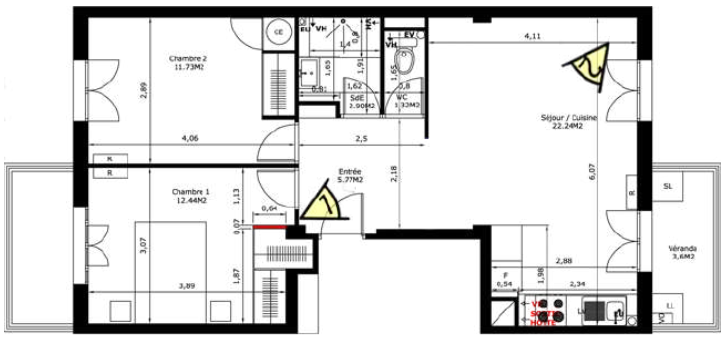

Après travaux

Plan du logement

AVANT TRAVAUX
Vue n°1

APRES TRAVAUX
Vue n°1

Rénovation d'un appartement de type 2: "LE DAR KEBIRA"

GOLFE-JUAN, 2025

Nadège Hervis Architecture

Architecte mandataire

Programme:
Isolation des murs, remplacement des menuiseries extérieures et optimisation des espaces.

Adresse:
9 rue Louis Chabrier
06220 GOLFE-JUAN

Maître d'ouvrage:
Particulier

Surface d'habitation:
38,50 m2

Coût Travaux TTC:
36 300 Euros

Missions suivies:
ESQ, APS, APD, PRO, ACT, DET, AOR.

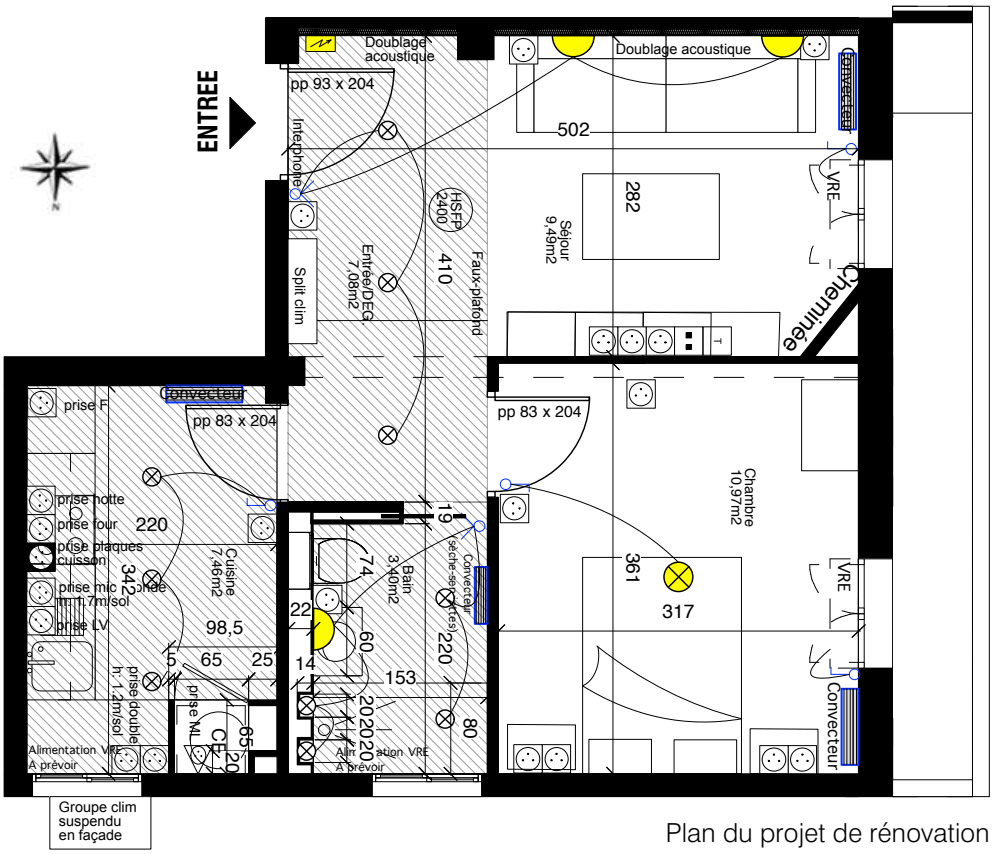

Plan du projet de rénovation

AVANT TRAVAUX

Vue vers la salle d'eau

APRES TRAVAUX

Vue vers la salle d'eau

Extension de maison individuelle

CABRIES, 2025 - EN COURS

Nadège Hervis Architecture

Architecte mandataire

Programme:
Extension d'une maison individuelle pour agrandir la cuisine en lieu et place de la terrasse couverte existante.

Adresse:
423 route de Saint Martin
13480 CABRIES

Maître d'ouvrage:
M. SCHMIDT Jean-Maurice

Surface de Plancher:
25 m² de surface créée
239 m² de surface totale

Coût Travaux HT:
80 000 Euros

Missions suivies:
ESQ, APS, APD, PRO en cours.

AVANT TRAVAUX
Vue vers la façade Sud-Est

APRES TRAVAUX D'EXTENSION
Vue vers la façade Sud-Est